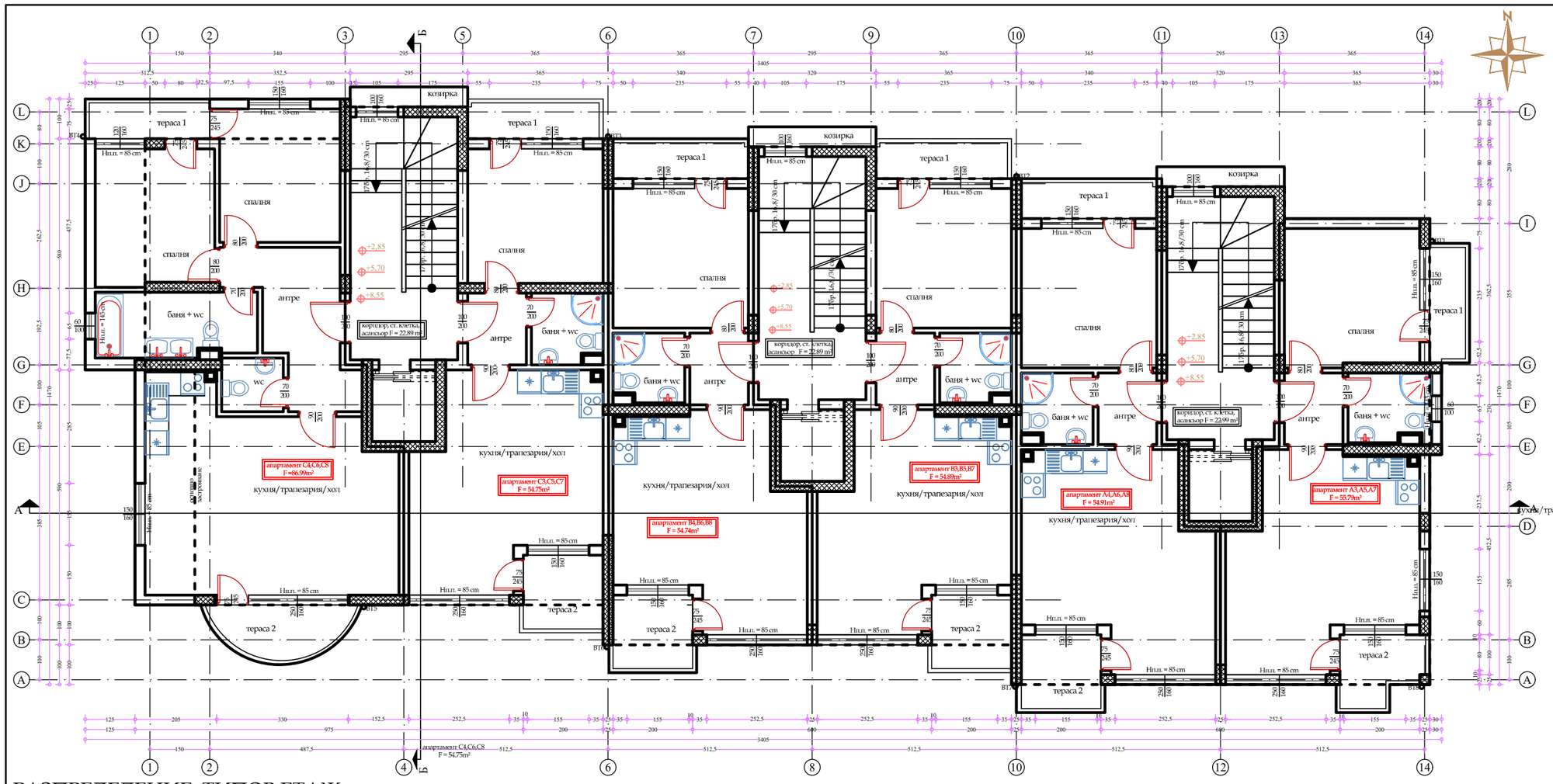

РАЗПРЕДЕЛЕНИЕ ТИПОВ ЕТАЖ

№	Етаж m²	Помещение	Под	Стени	Таван
апартамент № C4,C6,C8 - F = 86.99 m²					
25	34.18	кухня/хол/трапезария	ламинат/теракота	латекс	латекс
26	12.42	спалня 1	ламинат	латекс	латекс
27	12.01	спалня 2	ламинат	латекс	латекс
28	10.01	антре	гранитогрес	латекс	латекс
29	8.31	баня + wc	теракота	фаянс	латекс
30	2.47	wc	теракота	фаянс	латекс
31	3.13	тераса 1	гранитогрес	-	-
32	4.46	тераса 2	гранитогрес	-	-
апартамент № C3,C5,C7 - F = 54.75 m²					
33	26.10	кухня/хол/трапезария	ламинат/теракота	латекс	латекс
34	13.69	спалня	ламинат	латекс	латекс
35	3.30	антре	гранитогрес	латекс	латекс
36	3.95	баня + wc	теракота	фаянс	латекс
37	3.50	тераса 1	гранитогрес	-	-
38	4.21	тераса 2	гранитогрес	-	-
коридор, асанс. и стълб.клетка - вход A, F=22.99m²					
коридор, асанс. и стълб.клетка - вход B, F=22.89m²					
коридор, асанс. и стълб.клетка - вход C, F=22.89m²					
ЗАСТРОЕНА ПЛОЩ F = 430.84 m²					

№	Етаж m²	Помещение	Под	Стени	Таван
апартамент № A4,A6,A8 - F = 54.91 m²					
1	26.10	кухня/хол/трапезария	ламинат/теракота	латекс	латекс
2	13.92	спалня	ламинат	латекс	латекс
3	3.20	антре	гранитогрес	латекс	латекс
4	3.83	баня + wc	теракота	фаянс	латекс
5	3.63	тераса 1	гранитогрес	-	-
6	4.23	тераса 2	гранитогрес	-	-
апартамент № A3,A5,A7 - F = 55.79 m²					
7	26.55	кухня/хол/трапезария	ламинат/теракота	латекс	латекс
8	14.26	спалня	ламинат	латекс	латекс
9	3.20	антре	гранитогрес	латекс	латекс
10	5.02	баня + wc	теракота	фаянс	латекс
11	3.00	тераса 1	гранитогрес	-	-
12	3.76	тераса 2	гранитогрес	-	-
апартамент № B3,B5,B7 - F = 54.89 m²					
13	25.97	кухня/хол/трапезария	ламинат/теракота	латекс	латекс
14	13.92	спалня	ламинат	латекс	латекс
15	3.20	антре	гранитогрес	латекс	латекс
16	3.95	баня + wc	теракота	фаянс	латекс
17	3.62	тераса 1	гранитогрес	-	-
18	4.23	тераса 2	гранитогрес	-	-
апартамент № B4,B6,B8 - F = 54.74 m²					
19	25.97	кухня/хол/трапезария	ламинат/теракота	латекс	латекс
20	13.92	спалня	ламинат	латекс	латекс
21	3.20	антре	гранитогрес	латекс	латекс
22	3.95	баня + wc	теракота	фаянс	латекс
23	3.50	тераса 1	гранитогрес	-	-
24	4.21	тераса 2	гранитогрес	-	-

ЗАБЕЛЕЖКИ :

1. Всички стени по етажите се изграждат от тухла
2. Всички външни стени се обличат с необходимата топлоизолация
3. Всички отвори за дограми и врати са зидарски
4. Задължително отворите да се заснемат преди поръчка на дограми и врати
5. Всички отклонения от проекта да стават само след съгласие на проектанта
6. Проектантът НЕ носи вина за вреди, причинени поради некоректно изпълнение
7. Този проект е защитен по смисъла на Закона за авторското право
8. Височината на всички парапети са от готов под
9. Парапетите по архитектурен детайл по време на строителството
10. Височините на вратите и прозорците са от кота готов под

Забележка: Площта на отделните помещения е измерена по външните очертания на външните ограждащи стени и осовите линии на разделителните стени към съседните обекти или общи помещения и части на сградата

ВЪЗЛОЖИТЕЛ: " СТРОЙКО ИНВЕСТ " ООД - гр. Бургас ПРЕДСТАВЛЯВАНО ОТ: МИХАИЛ ГОЦОВ				"АЛФА КОМЕРС" ЕООД гр. София - 1421 ж.к. Лозенец ул. Бунтовник №52 - партер тел: 963 26 00 www.alfa-commerce.com	
ОБЕКТ: ЖИЛИЩНА СГРАДА ЗА СЕЗОННО ПОЛЗВАНЕ - БЛОК №3					
Местоположение: общ. Несебър, к.к. Слънчев бряг - запад, кв.1403, УПИ VIII - 571				ФАЗА: ТП	НАЦЕР-1.1.01
ЧЕРТЕЖ: РАЗПРЕДЕЛЕНИЕ ТИПОВ ЕТАЖ - кота +2.85; +5.70; +8.55				ЧАСТ: АРХИТЕКТУРА	ЧЕРТЕЖ/ЛИ
	ФАМИЛИЯ	ПОДПИС	СЪГЛАСУВАЛИ	ФАМИЛИЯ	ПОДПИС
НАЧЕРТАЛ:	инж. А.Иванова		Конструктивна	инж. Д. Кавръкова	
ПРОЕКТАНТ:	арх. Бл. Динова		Ес	инж. Т. Матев	
			ОВ и К:	инж. Ст. Славилов	
УПРАВИТЕЛ ФИРМА	Г. Пандурски		В и К:	инж. Н. Костадинова	