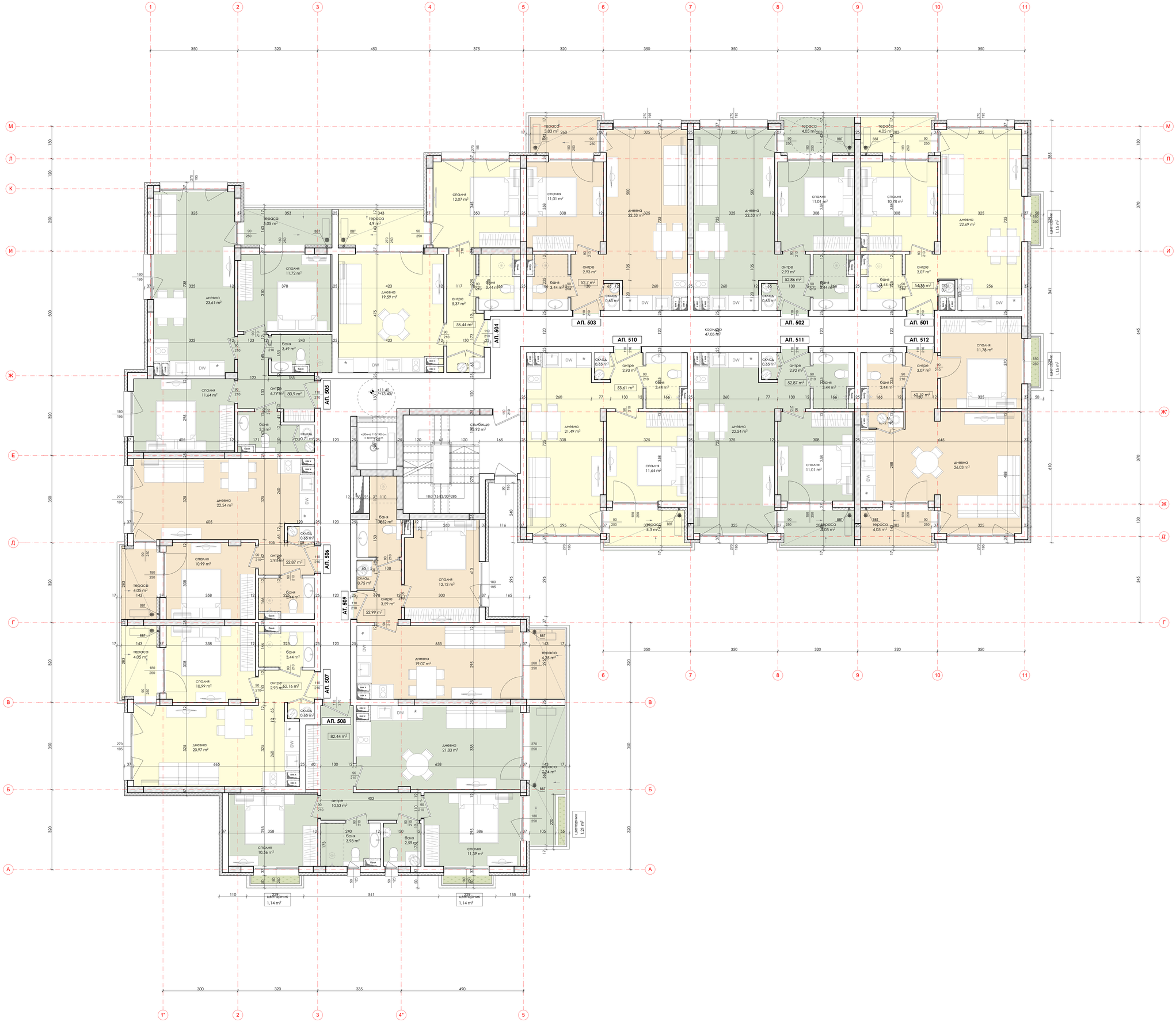


ЗАБЕЛЕЖКИ:

1. Размерите на всички конструктивни елементи да се гледат от чертежите на част Строителни конструкции.
2. Всички размери са знаарски и са в сантиметри.
3. Височините на вратите са от кота готов под.
4. Размерите на отворите за врати и прозорци да се замерят от място.
5. Видът и детайлите за изпълнение на дограмата да се допуснат съвместно от проектанта и изпълнителя.
6. Обозеляването е условно.
7. Всички видове материали, обработка на повърхности и избор на цветове да се съгласуват с проектанта.
8. За изпълнението на подови конструкции, ревизионни шахти, гк, да се гледат проектите по част ВиК.
9. Всички вложени материали да са придружават със сертификат за съответствие с българските норми.

ЛЕГЕНДА - МАТЕРИАЛИ ПО ФАСАДИТЕ :

- (М1) мазилка мръсна бяла- например Baumit Life 0017
- (М2) мазилка мръсна бяла- например Baumit Life 0017
- (М3) мазилка мръсна бяла- например Baumit Life 0017
- материалът се полага и от двете страни на риба
- материалът се полага само върху посочената стена /в цялата и дължина/
- материалът се полага само върху посочената стена /в указания участък/

полага се в указания участък

ЛЕГЕНДА:

- стом.бет. конструкция
- тухлен зид
- предстенна облицовка от гипсокартон
- 88Т вътрешна водосточна тръба

възложител:
"ДИЯ ИНВЕСТ БГ" ООД

обект:
Многофамилна жилищна сграда в УПИ II- 498, кв.230, идентичен с ПИ 51500.507.390 по плана на к.к. "Слънчев бряг- запад", общ. Несебър

Архитектура:
арх. Т.Барбова

съгласували:
СК: инж. Б. Саваклиев
ЕЛ: инж. С. Славов
ВиК: инж. Т. Тодорова
ОВК ЕЕ: инж. А. Златинов
Геод.: инж. В. Челебиев
ПиБ: л.арх. Х. Кирмидчиева
ПБ: инж. П. Белчев

чертеж:
Разпределение на кота + 11.40= 785.84 кв.м

мащаб: 1:50 чертеж:№ 07
дата: 2026 фаза: ТП