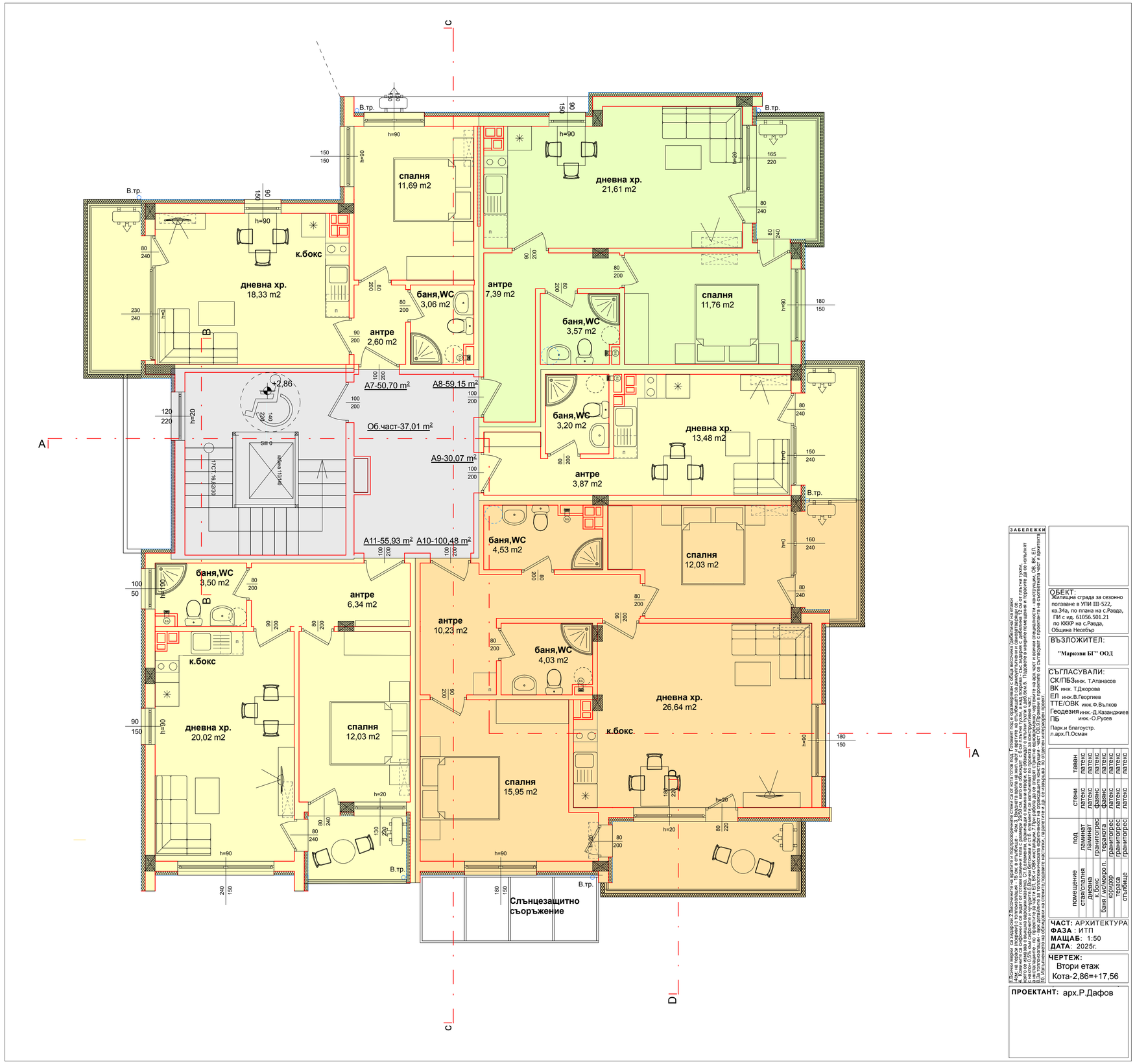

ЗАБЕЛЕЖКИ

1.Всички мерки са задължително за изпълнение на фасадите и подпорозорните стени са от кота готов под. Готовият под е ограничен с Обща височина (дебелина) на етажи
-4см, на тераси (покриви) с топлоизолация - 15 см, а в стълбище - -4см.3. Входната врата за всеки част е фасадата на стълбището са димензиониращи се от пълните тухли.
4.Всички мерки за изпълнение на фасадите и подпорозорните стени са от кота готов под. Готовият под е ограничен с Обща височина (дебелина) на етажи
-4см, на тераси (покриви) с топлоизолация - 15 см, а в стълбище - -4см.3. Входната врата за всеки част е фасадата на стълбището са димензиониращи се от пълните тухли.
Както се изказва с външна варосана мазилка. Ст.бетонните елементи, граничещи с външни отвори, се обхождат с пълни тухли с дебл.6.5. Подовете в мокрите помещения и терасите да се изпълнят
в съответствие с изискванията на Наредба № 2 от 2005 г. за проектиране, изпълнение и поддържане на хидроизолациите на сградите.
В изпълнителните чертежи на частите ЕЛ, ВК и ОВК инсталациите. Преди работа да се спазят стриктно изискванията на всички специалисти - конструктори, ОВ, ЕЛ.
По. Изпълнителите на облицовки на стените подредите настилки, паралелните и др. се извършва по отделен интерфейсен проект.

помещение	под	стени	таван
ствол/спалня	ламинат	латекс	латекс
дневна	ламинат	латекс	латекс
к.бокс	гранитогрес	фаянс	латекс
баня,WC,душ,ст.п.	гранитогрес	фаянс	латекс
коридор	гранитогрес	латекс	латекс
тераса	гранитогрес	латекс	латекс
стълбище	гранитогрес	латекс	латекс

ЧАСТ: АРХИТЕКТУРА
ФАЗА : ИТП
МАЩАБ: 1:50
ДАТА: 2025г.

ЧЕРТЕЖ:
Втори етаж
Кота-2,86=+17,56

ПРОЕКТАНТ: арх.Р.Дафов

ОБЕКТ:
Жилищна сграда за сезонно ползване в УПИ III-522, кв.34а, по плана на с.Равда, ПИ с ид. 61056.501.21 по КККР на с.Равда, Община Несебър

ВЪЗЛОЖИТЕЛ:
"Маркови БГ" ООД

СЪГЛАСУВАЛИ:
СК/ПБЗ инж. Т.Атанасов
ВК инж. Т.Джорова
ЕЛ инж.В.Георгиев
ТТЕ/ОВК инж.Ф.Вълков
Геодезия инж.-Д.Казанджиев
ПБ инж.-О.Русев
Парк.и благоустр.
л.арх.П.Осман